



Rapport voorbeeld: verzuimrapportage

PERSONEEL & VERZUIM - [REDACTED]

Overzicht contracten

	[REDACTED]	Totaal	%
Onbepaalde tijd	29	57	83%
Bepaalde tijd	7	11	17%
Totaal	36	68	100%

Overzicht man/vrouw

	[REDACTED]	Totaal	%
Man	33	67	96%
Vrouw	3	4	4%
Totaal	36	68	100%

Aantal werknemers

	[REDACTED]	Totaal	%
Vast personeel	33	68	97%
Oproepkrachten/stagiaires	3	0	3%
Totaal	36	68	100%

Aantal fte's

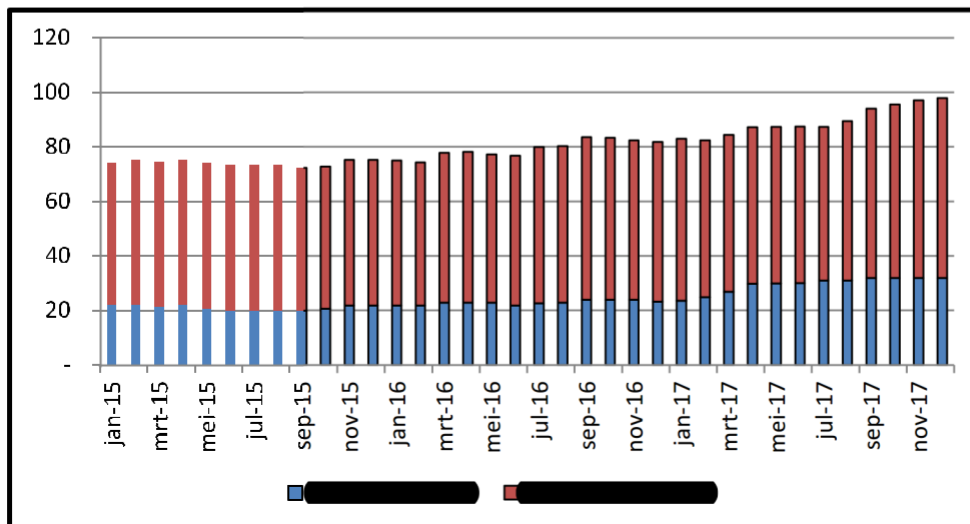

Ziekteverzuimpercentage

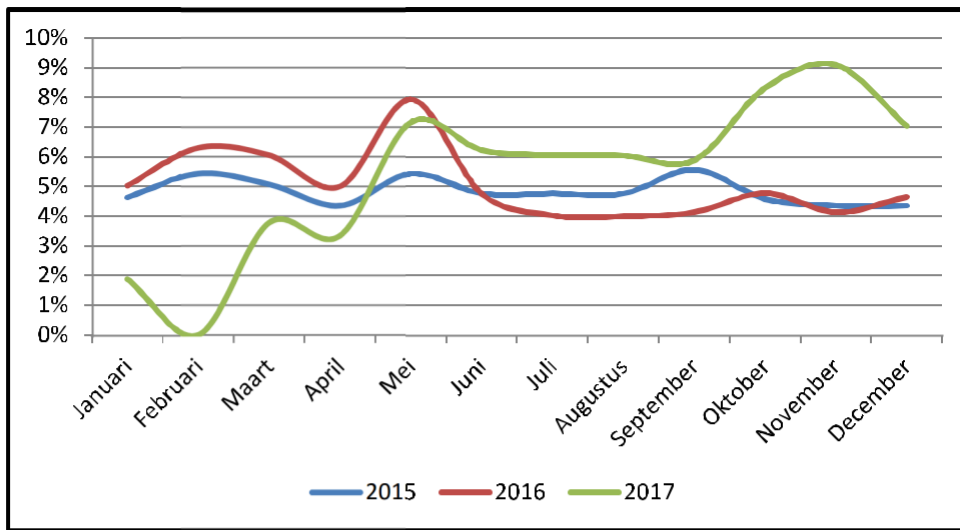

Ziekteverzuimpercentage

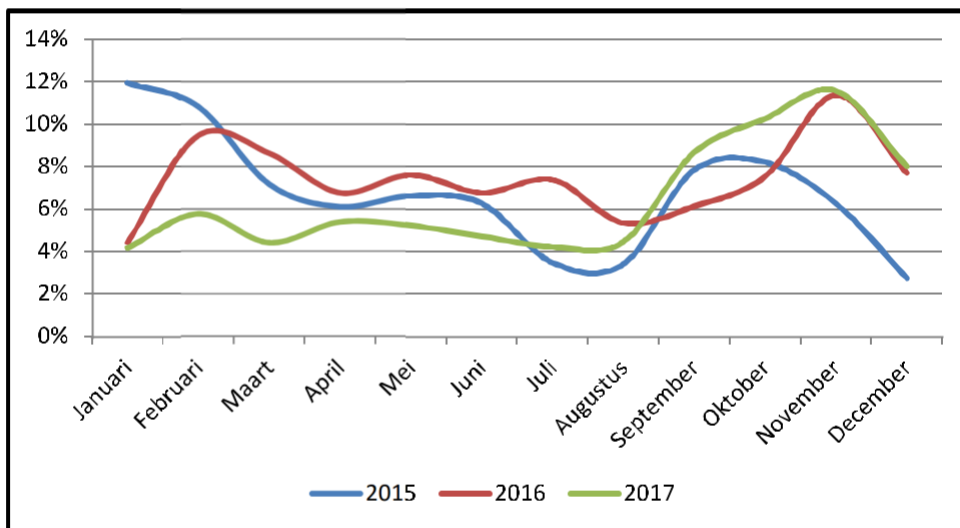

Ziekteverzuimpercentage

